ESTADO DE SERGIPE
PROCURADORIA-GERAL DE JUSTIÇA

FLUXOGRAMA BÁSICO DO PROCESSO DE AVALIAÇÃO ESPECIAL DE DESEMPENHO DOS SERVIDORES EM ESTÁGIO PROBATÓRIO (COM BASE NA LEI Nº 7.002/10)

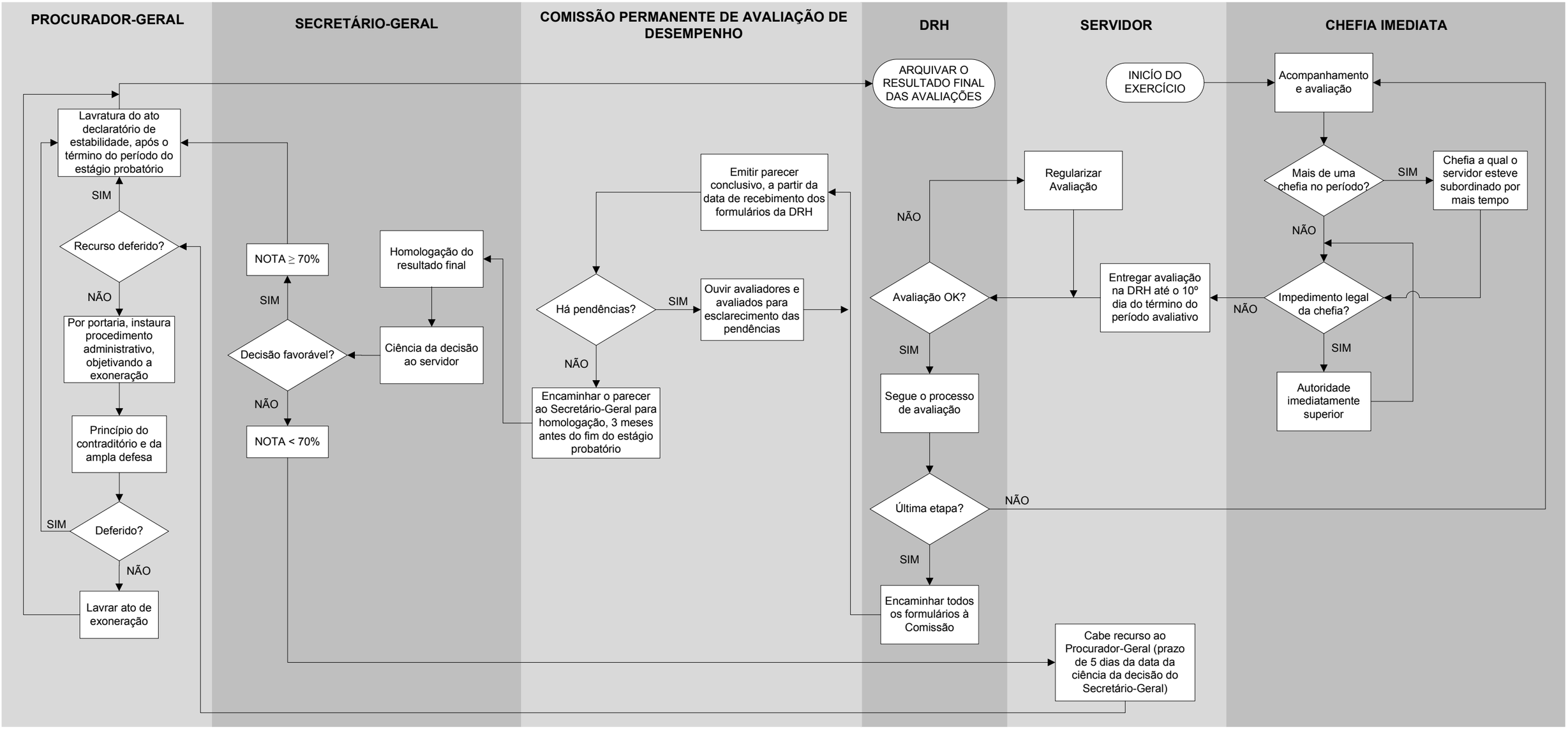

10/04/2012

RNJ/DRH/MP/SE